

HIGHWAYS ACT

Pursuant to section 13 of the *Highways Act*, the Commissioner in Executive Council orders as follows

1 That portion of the Stewart Crossing – Dawson Road (Plan 55530 C.L.S.R.) that comprises approximately 0.40 hectares and is located near kilometer 703 of the North Klondike Highway, which is outlined in bold on the map attached as Appendix A, is closed.

Dated at Whitehorse, Yukon, February 26 2015.

Commissioner of Yukon

LOI SUR LA VOIRIE

Le commissaire en conseil exécutif, conformément à l'article 13 de la *Loi sur la voirie*, décrète ce qui suit :

1 Est fermée la portion de la route entre Stewart Crossing et Dawson (plan 55530 AATC) qui a une superficie d'environ 0,4 hectare et qui est située près du kilomètre 703 de la route du Klondike Nord, laquelle est circonscrite en gras sur la carte jointe à titre d'appendice A.

Fait à Whitehorse, au Yukon, le 26 février 2015.

Commissaire du Yukon

APPENDIX A

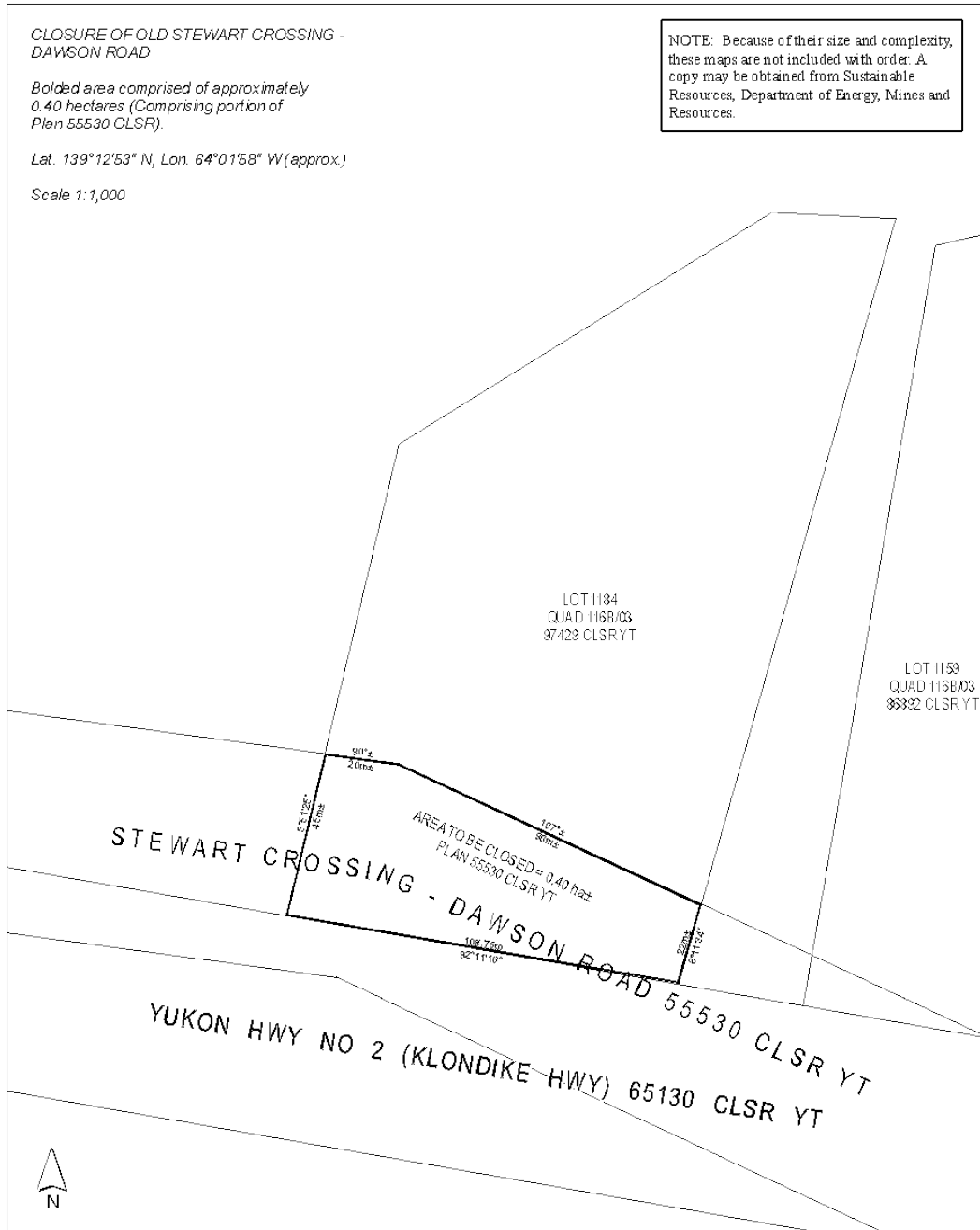

APPENDICE A

