

HIGHWAYS ACT

Pursuant to section 13 of the *Highways Act*, the Commissioner in Executive Council orders as follows

1 That portion of the Old Alaska Highway (Plan 40304 C.L.S.R.) that comprises approximately 0.50 hectares and is located near kilometre 972 of the Alaska Highway, which is outlined in bold on the map attached as Appendix A, is closed.

Dated at Whitehorse, Yukon, September 26, 2014.

Commissioner of Yukon

LOI SUR LA VOIRIE

Le commissaire en conseil exécutif, conformément à l'article 13 de la *Loi sur la voirie*, décrète ce qui suit :

1 Est fermée la partie de l'ancienne route de l'Alaska (plan 40304 AATC) comprenant approximativement 0,50 hectare et située près du kilomètre 972 de la route de l'Alaska, laquelle est circonscrite en gras sur la carte jointe à titre d'appendice A.

Fait à Whitehorse, au Yukon, le 26 septembre 2014.

Commissaire du Yukon

APPENDIX A

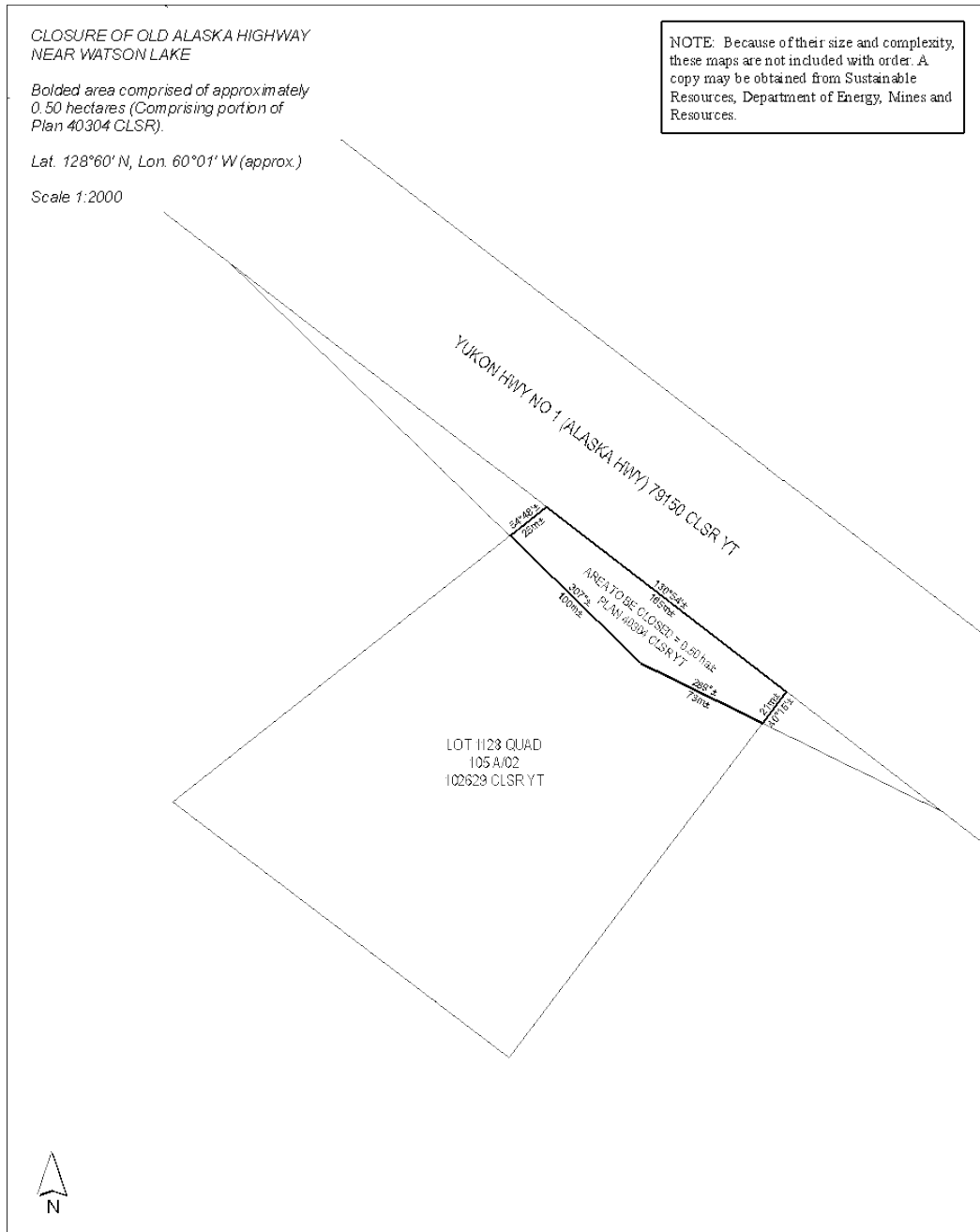

APPENDICE A

