

HIGHWAYS ACT

Pursuant to section 13 of the *Highways Act*, the Commissioner in Executive Council orders as follows

1. That portion of the Old Alaska Highway near Canyon Creek lying between survey monument H1783 as shown on Plan 40903 CLSR, 22306 LTO and survey monument HR1758 as shown on Plan 73835 CLSR, 91-84 LTO, and outlined in bold on the map attached as an appendix, is closed.

Dated at Whitehorse, Yukon, March 8, 2013.

Commissioner of Yukon

LOI SUR LA VOIRIE

Le commissaire en conseil exécutif, conformément à l'article 13 de la *Loi sur la voirie*, décrète ce qui suit :

1. Est fermée la partie de l'Ancienne route de l'Alaska, près du ruisseau Canyon, se situant entre la borne d'arpentage H1783 tel qu'indiqué sur le plan 40903 des AATC, 22306 BTBF et la borne d'arpentage HR1758 tel qu'indiqué sur le plan 73835 des AATC, 91-84 BTBF, et souligné en gras sur la carte paraissant à titre d'appendice.

Fait à Whitehorse, au Yukon, le 8 mars 2013.

Commissaire du Yukon

APPENDIX

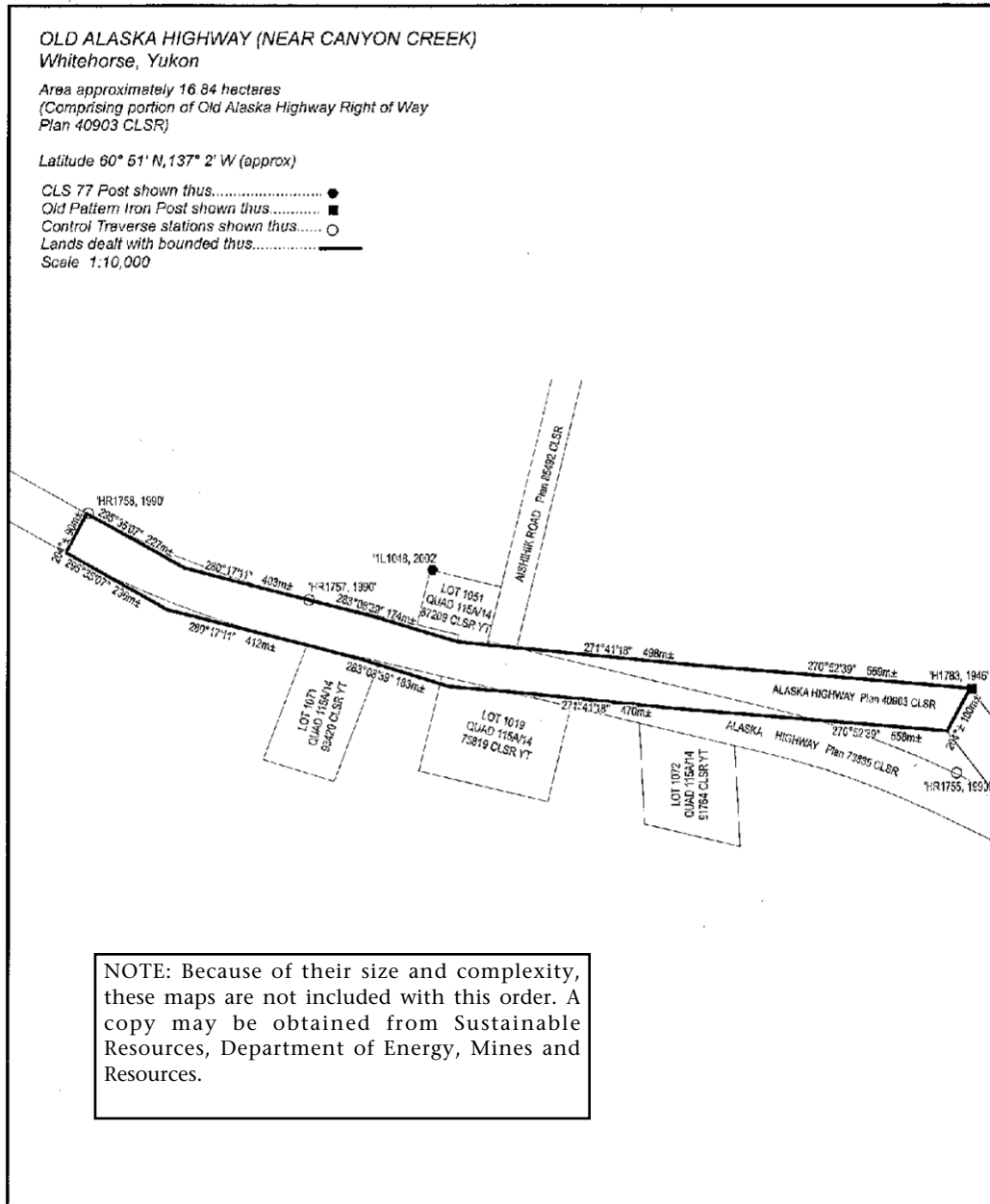

APPENDICE

