

## HIGHWAYS ACT

Pursuant to section 13 of the *Highways Act*, the Commissioner in Executive Council orders as follows

**1.** That portion of the Right-of-Way of the Alaska Highway adjacent to Lot 69, Plan 62233 CLSR, LTO 47867 as shown "hatched" on Appendix A is closed.

Dated at Whitehorse, Yukon, this 14 May 2009.

---

Commissioner of Yukon

## LOI SUR LA VOIRIE

Le commissaire en conseil exécutif, conformément à l'article 13 de la *Loi sur la voirie*, décrète :

**1.** La partie de l'ancienne route de l'Alaska adjacente au lot 69, plan 62233 des AATC, 47867 BTBF, indiquée par des hachures à l'appendice A, est fermée.

Fait à Whitehorse, au Yukon, le 14 mai 2009.

---

Commissaire du Yukon

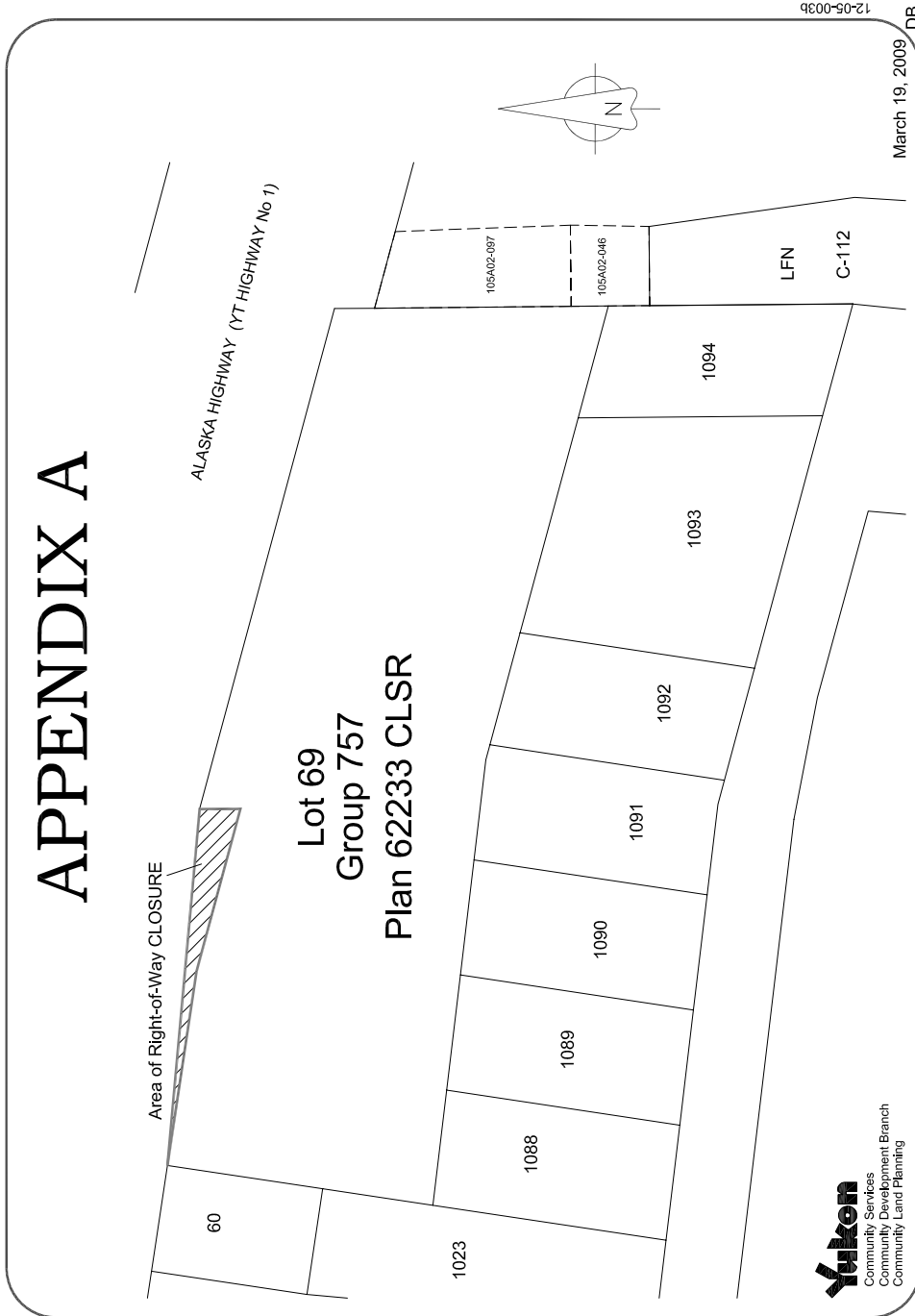

NOTE: Because of their size and complexity, these maps are not included with this order. A copy may be obtained from Sustainable Resources, Department of Energy, Mines and Resources.

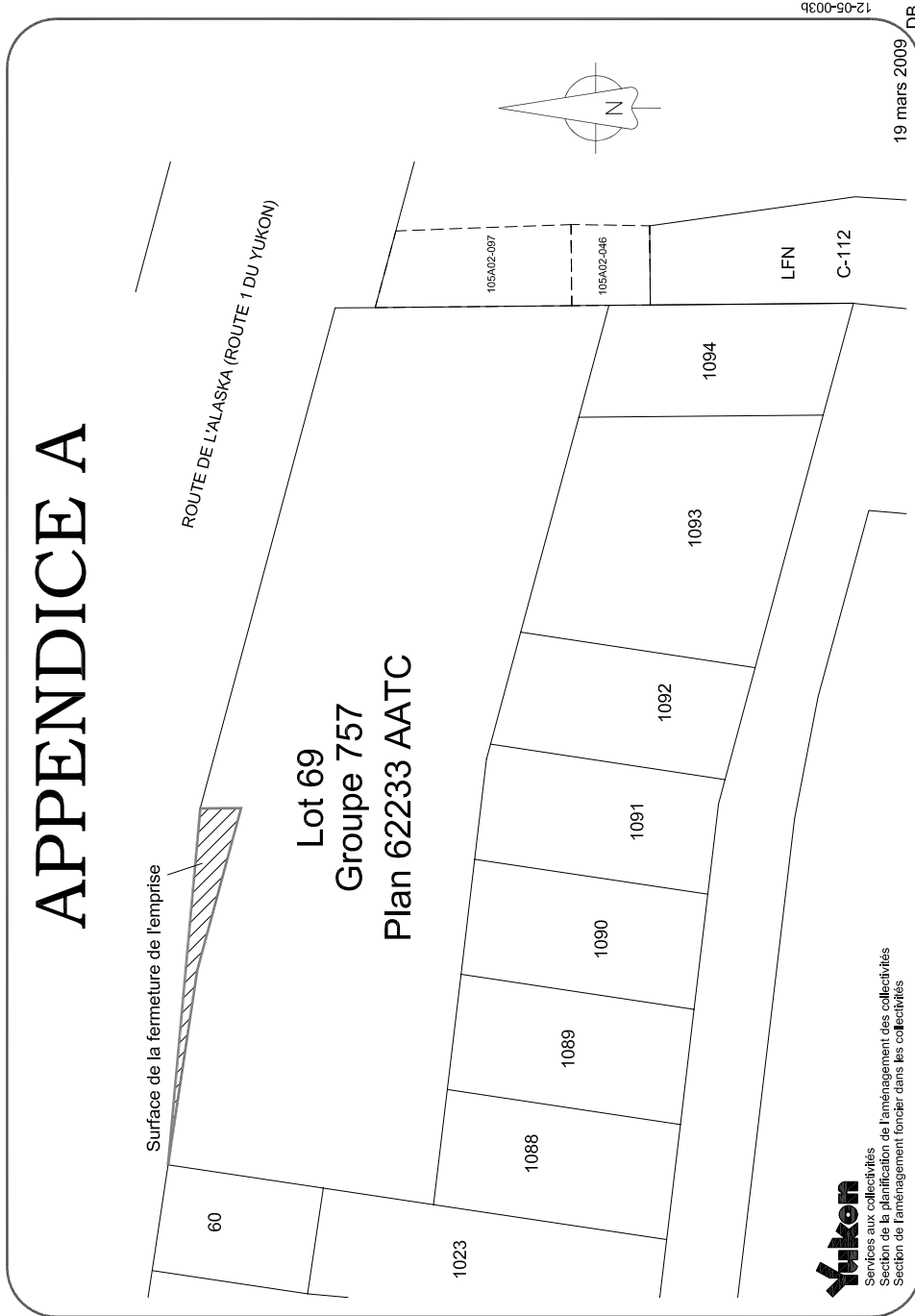

**REMARQUE:** Vu leur envergure et leur complexité, les cartes indiquant ne sont pas comprises dans le présent règlement. On peut en obtenir des exemplaires en s'adressant au Ministère de l'Énergie, des Mines et des Ressources, Développement durable des ressources.