

HIGHWAYS ACT

Pursuant to section 13 of the *Highways Act*, the Commissioner in Executive Council orders as follows

1. That portion of the Right-of-Way of the Old Alaska Highway adjacent to Lot 1295 Quad 105 D/14, CLSR Plan 75815, LTO Plan 93-180 as shown “cross-hatched” on the schedule is closed.

Dated at Whitehorse, Yukon, this 23 October 2008.

Commissioner of Yukon

LOI SUR LA VOIRIE

Le Commissaire en conseil exécutif, conformément à l'article 13 de la *Loi sur la voirie*, décrète ce qui suit :

1. Cette partie de l'emprise de l'ancienne route de l'Alaska, adjacente au lot 1295, quadrilatère 105 D/14, AATC plan 75815, BTBF plan 93-180, paraissant avec des hachures dans l'annexe , est fermée.

Fait à Whitehorse, au Yukon, le 23 octobre 2008.

Commissaire du Yukon

Schedule

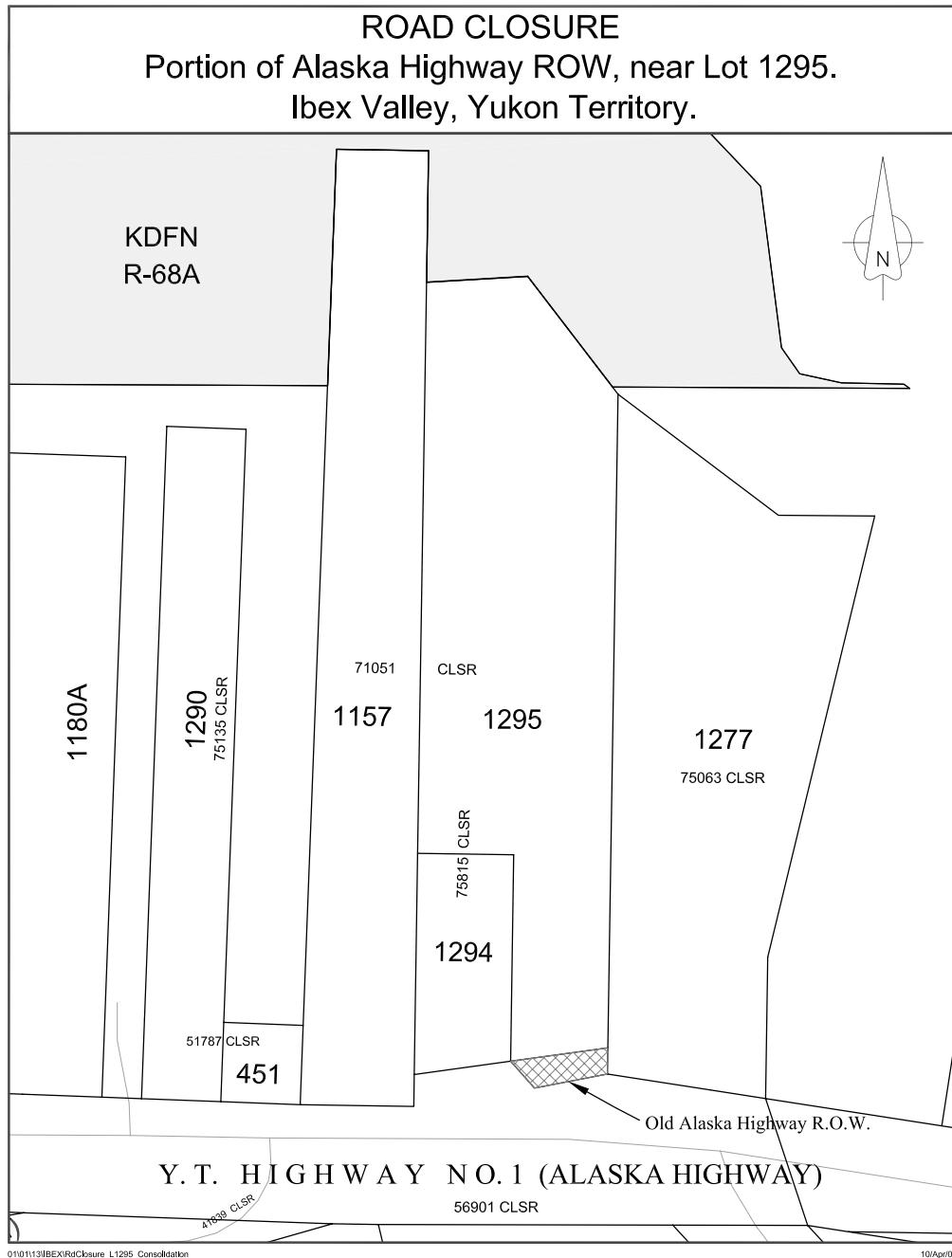

Annexe

