

HIGHWAYS ACT

Pursuant to the provisions of the *Highways Act*, the Commissioner in Executive Council orders as follows

1. That portion of the Right-of-Way of the Old Alaska Highway adjacent to Lot 1010, Quad 105 c/6, CLSR Plan 75019, LTO Plan 93-31 as shown "cross-hatched" in the attached schedule is closed.

Dated at Whitehorse, Yukon, this 25 July 2008.

Commissioner of Yukon

LOI SUR LA VOIRIE

Le Commissaire en conseil exécutif, conformément de la *Loi sur la voirie*, décrète ce qui suit :

1. Cette partie de l'emprise de l'ancienne route de l'Alaska, adjacente au lot 1010 quadrilatère 105 c/6, plan 75019 AATC, BTBF 93-31, paraissant avec des hachures dans l'annexe, est fermée.

Fait à Whitehorse, au Yukon, le 25 juillet 2008.

Commissaire du Yukon

**Teslin Lake, Yukon Territory.
 Lot 1010, Quad 105 C/06, Plan 75019 CLSR.**

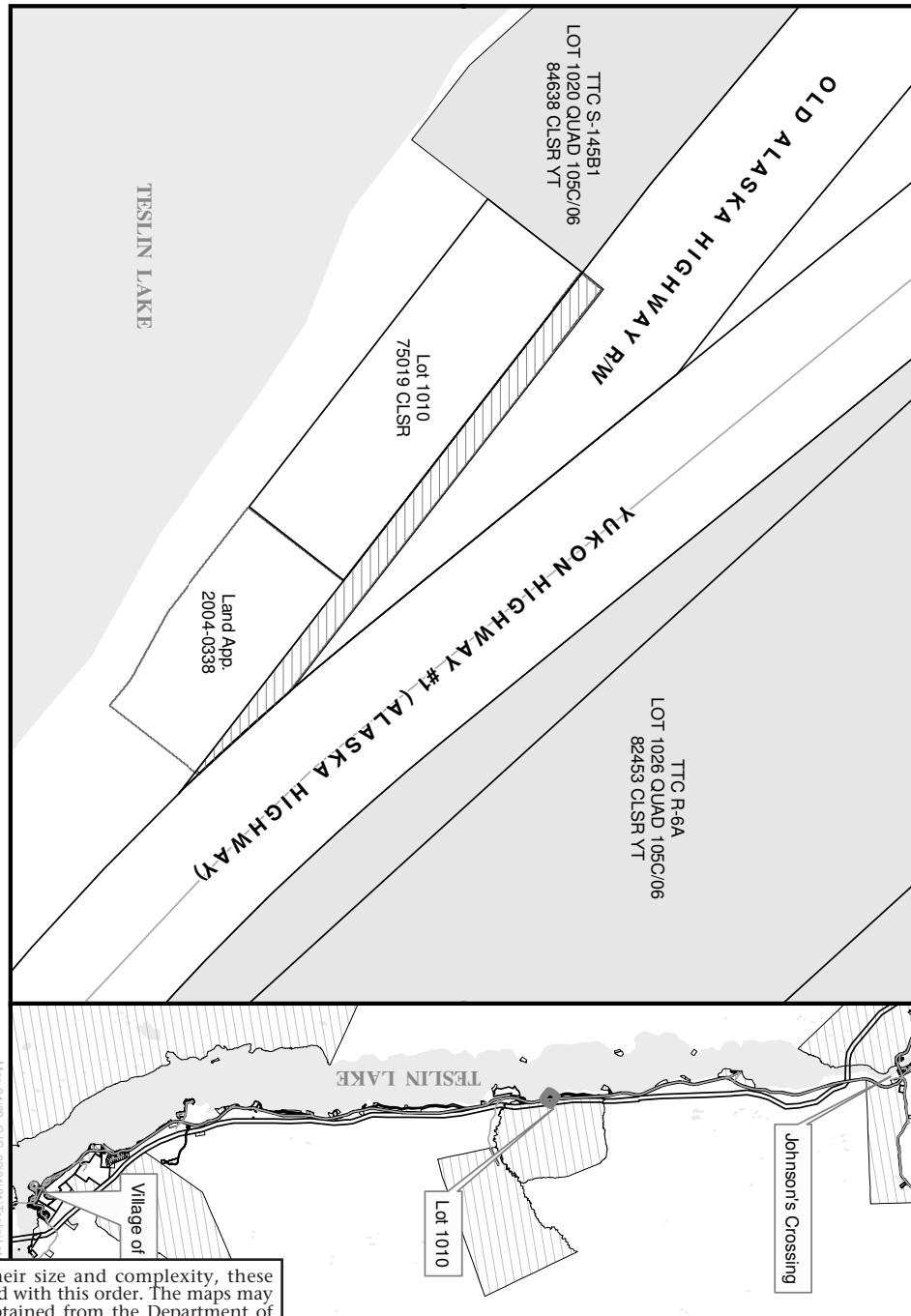

NOTE: Because of their size and complexity, these maps are not included with this order. The maps may be seen or a copy obtained from the Department of Community Services.

Lot 1010, quadrilatère 105 C/06, plan 75019 AA

Lac Teslin, Yukon

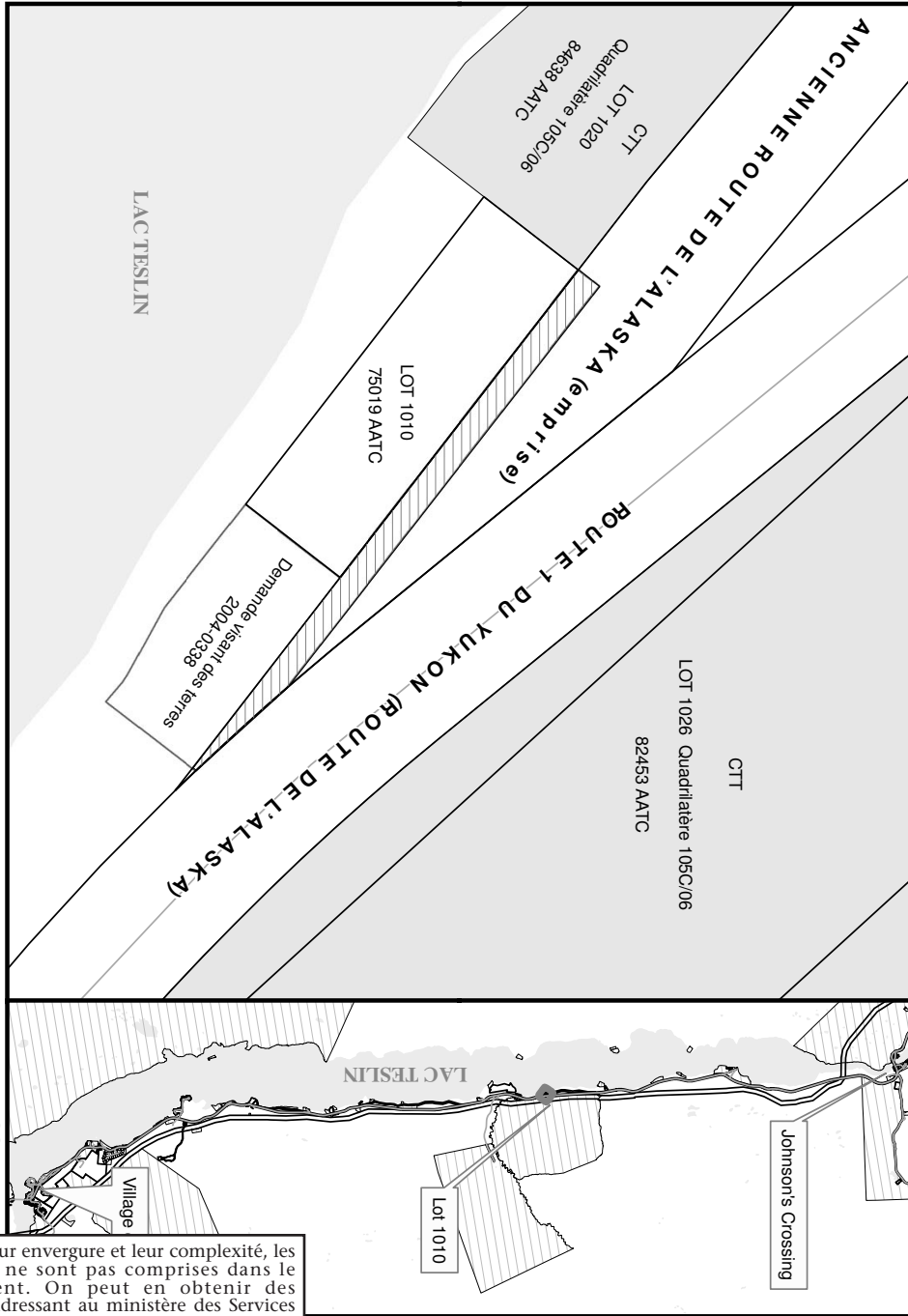

REMARQUE: Vu leur envergure et leur complexité, les cartes indiquées ne sont pas comprises dans le présent règlement. On peut en obtenir des exemplaires en s'adressant au ministère des Services aux collectivités.